



## De federale cijfers betreffende de vergoede werklozen NOVEMBER 2018

1. Werkzoekende uitkeringsgerechtigde volledig werklozen, TOTAAL
2. Werkzoekende uitkeringsgerechtigde volledig werklozen zonder recht op een bedrijfstoelage, toegelaten op basis van voltijdse arbeidsprestaties of op basis van studies
3. Werkzoekende uitkeringsgerechtigde volledig werklozen zonder recht op een bedrijfstoelage, toegelaten op basis van vrijwillig deeltijdse arbeid
4. Werkzoekende uitkeringsgerechtigde volledig werklozen met recht op een bedrijfstoelage
5. Werkzoekende uitkeringsgerechtigde volledig werklozen jonger dan 25 jaar, TOTAAL
6. Werkzoekende uitkeringsgerechtigde volledig werklozen vanaf 50 jaar, TOTAAL
7. Werkzoekende uitkeringsgerechtigde volledig werklozen sedert minstens 2 jaar, TOTAAL
8. Tijdelijk werklozen
9. Synthese (een samenvatting van de jaargemiddelden van de laatste 10 jaar)

### Per categorie vindt u telkens 4 tabellen en 2 grafieken.

1. Een tabel met het aantal betalingen dat verricht werd in de voorbije maand. (Deze betalingen kunnen betrekking hebben op zowel de voorbije maand als op de voorgaande maanden.[1])
2. Een tabel met de gemiddelden van de laatste 3 maanden. De invloed van de betalingen uitgevoerd in de voorbije maand voor werkloosheid van de voorgaande maanden wordt op die manier afgevlakt.
3. Een tabel met de evolutie (vergelijking met de vorige maand/ het vorige jaar)
4. Een tabel met het voortschrijdend driemaandelijks gemiddelde

[1] Voorbeeld: een werkloze dient zijn dossier van de maand juli pas in de maand september in: de werkloosheidsperiode valt in de maand juli, maar hij wordt pas uitbetaald in de maand september.

Op het einde van iedere maand communiceert de RVA de cijfers over de vergoede werkloosheid in België. Die communicatie is gebaseerd op het aantal uitbetalingen dat de uitbetalingsinstellingen (UI's) tijdens de voorgaande maand gedaan hebben.

De betalingen worden uitgevoerd door de uitbetalingsinstellingen, op het einde van de maand van werkloosheid, met financiële middelen die de RVA ter beschikking stelt. De RVA ontvangt telkens rond de 20<sup>ste</sup> van de maand de gegevens over de betalingen die de UI's de vorige maand hebben uitgevoerd.

1. Werkzoekende uitkeringsgerechtigde volledig werklozen, TOTAAL

1.1 Aantallen

|               | Vlaams Gewest  | Waals Gewest   | waarvan Duitstalige Gemeenschap | Brussels Hfdst. Gewest | Land           | -1m           | -12m           | -1m in %     | -12m in %    |
|---------------|----------------|----------------|---------------------------------|------------------------|----------------|---------------|----------------|--------------|--------------|
| Mannen        | 74.040         | 74.002         | 786                             | 34.852                 | 182.894        | -777          | -10.947        | -0,4%        | -5,6%        |
| Vrouwen       | 60.227         | 61.981         | 782                             | 27.565                 | 149.773        | -4.168        | -9.909         | -2,7%        | -6,2%        |
| <b>Totaal</b> | <b>134.267</b> | <b>135.983</b> | <b>1.568</b>                    | <b>62.417</b>          | <b>332.667</b> | <b>-4.945</b> | <b>-20.856</b> | <b>-1,5%</b> | <b>-5,9%</b> |
| -1m           | -470           | -3.618         | -19                             | -857                   | -4.945         |               |                |              |              |
| -12m          | -11.304        | -8.950         | -102                            | -602                   | -20.856        |               |                |              |              |
| -1m in %      | -0,3%          | -2,6%          | -1,2%                           | -1,4%                  | -1,5%          |               |                |              |              |
| -12m in %     | -7,8%          | -6,2%          | -6,1%                           | -1,0%                  | -5,9%          |               |                |              |              |

1.2 Gemiddelde van de laatste 3 maanden

|                | Vlaams Gewest  | Waals Gewest   | waarvan Duitstalige Gemeenschap | Brussels Hfdst. Gewest | Land           | -1m (3m) *    | -12m (3m) **   | -1m (3m) in % | -12m (3m) in % |
|----------------|----------------|----------------|---------------------------------|------------------------|----------------|---------------|----------------|---------------|----------------|
| Mannen         | 74.590         | 75.513         | 797                             | 35.589                 | 185.693        | -1.458        | -15.422        | -0,8%         | -7,7%          |
| Vrouwen        | 62.341         | 64.084         | 812                             | 28.464                 | 154.889        | -1.861        | -12.537        | -1,2%         | -7,5%          |
| <b>Totaal</b>  | <b>136.931</b> | <b>139.597</b> | <b>1.609</b>                    | <b>64.053</b>          | <b>340.582</b> | <b>-3.319</b> | <b>-27.960</b> | <b>-1,0%</b>  | <b>-7,6%</b>   |
| -1m (3m) *     | -1.005         | -1.194         | -30                             | -1.120                 | -3.319         |               |                |               |                |
| -12m (3m) **   | -15.425        | -10.925        | -158                            | -1.610                 | -27.960        |               |                |               |                |
| -1m (3m) in %  | -0,7%          | -0,8%          | -1,9%                           | -1,7%                  | -1,0%          |               |                |               |                |
| -12m (3m) in % | -10,1%         | -7,3%          | -8,9%                           | -2,5%                  | -7,6%          |               |                |               |                |

\* -1m (3m) = Verschil tussen het gemiddelde van de maanden 2018/09 tot 2018/11 en het gemiddelde van de maanden 2018/08 tot 2018/10.

\*\* -12m (3m) = Verschil tussen het gemiddelde van de maanden 2018/09 tot 2018/11 en het gemiddelde van de maanden 2017/09 tot 2017/11.

1.3 Aantallen in vergelijking met vorige jaren/maanden

| Maand                    | 2016           | 2017           | 2018           |
|--------------------------|----------------|----------------|----------------|
| JANUARI                  | 433.882        | 417.822        | 384.427        |
| FEBRUARI                 | 412.605        | 388.451        | 365.106        |
| MAART                    | 391.497        | 377.930        | 357.545        |
| APRIL                    | 397.413        | 379.222        | 351.159        |
| MEI                      | 407.350        | 363.604        | 345.681        |
| JUNI                     | 373.410        | 362.180        | 336.599        |
| JULI                     | 396.444        | 374.292        | 346.361        |
| AUGUSTUS                 | 398.829        | 365.274        | 342.624        |
| SEPTEMBER                | 386.157        | 379.468        | 351.466        |
| OKTOBER                  | 397.574        | 372.633        | 337.612        |
| NOVEMBER                 | 384.337        | 353.523        | 332.667        |
| DECEMBER                 | 363.054        | 350.012        |                |
| <b>JAAR (gemiddelde)</b> | <b>395.213</b> | <b>373.701</b> | <b>350.113</b> |

1.4 Voortschrijdend driemaandelijks gemiddelde \*

| Maand   | Vlaams Gewest | %      | Waals Gewest | %     | Brussels Gewest | %     | Land    | %     |
|---------|---------------|--------|--------------|-------|-----------------|-------|---------|-------|
| 2017/11 | -7.847        | -4,9%  | -13.523      | -8,2% | 555             | 0,9%  | -20.815 | -5,3% |
| 2017/12 | -9.066        | -5,8%  | -14.377      | -8,9% | 511             | 0,8%  | -22.932 | -6,0% |
| 2018/01 | -10.431       | -6,5%  | -14.350      | -8,8% | -969            | -1,5% | -25.750 | -6,6% |
| 2018/02 | -9.400        | -5,8%  | -12.798      | -7,9% | -1.063          | -1,6% | -23.261 | -6,0% |
| 2018/03 | -10.913       | -6,6%  | -12.801      | -7,9% | -1.994          | -3,0% | -25.708 | -6,5% |
| 2018/04 | -10.638       | -6,7%  | -12.145      | -7,7% | -1.149          | -1,8% | -23.931 | -6,3% |
| 2018/05 | -9.984        | -6,4%  | -11.344      | -7,4% | -796            | -1,2% | -22.124 | -5,9% |
| 2018/06 | -11.303       | -7,4%  | -11.699      | -7,7% | -854            | -1,3% | -23.856 | -6,5% |
| 2018/07 | -11.961       | -7,9%  | -11.303      | -7,5% | -548            | -0,8% | -23.812 | -6,5% |
| 2018/08 | -13.846       | -9,1%  | -11.272      | -7,5% | -269            | -0,4% | -25.387 | -6,9% |
| 2018/09 | -14.541       | -9,4%  | -11.129      | -7,3% | -524            | -0,8% | -26.194 | -7,0% |
| 2018/10 | -16.246       | -10,5% | -11.119      | -7,3% | -1.192          | -1,8% | -28.558 | -7,7% |
| 2018/11 | -15.425       | -10,1% | -10.925      | -7,3% | -1.610          | -2,5% | -27.960 | -7,6% |

\* verschil tussen het gemiddelde van de 3 voorgaande maanden en het gemiddelde van dezelfde 3 maanden vorig jaar.

Evolutie van het aantal werkzoekende uitkeringsgerechtigde volledig werklozen , TOTAAL

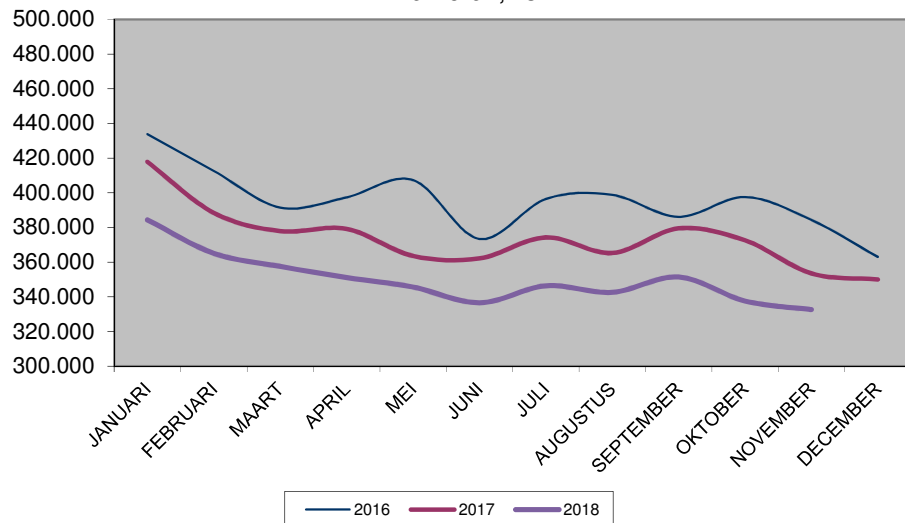

Aantal werkzoekende uitkeringsgerechtigde volledig werklozen, TOTAAL: voortschrijdend driemaandelijks gemiddelde (verschil t.o.v. vorig jaar)

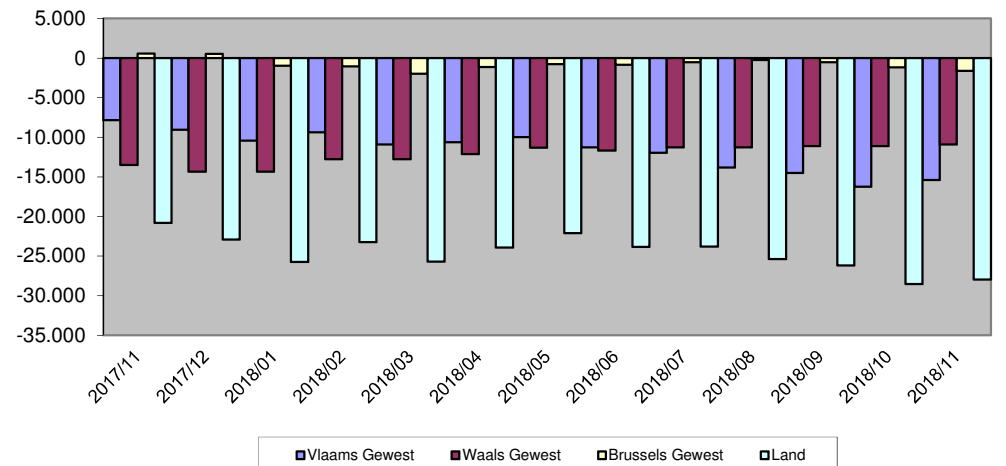

**2. Werkzoekende uitkeringsgerechtigde volledig werklozen zonder recht op een bedrijfstoeslag, toegelaten op basis van voltijdse arbeidsprestaties of op basis van studies**

**2.1 Aantallen**

|               | Vlaams Gewest  | Waals Gewest   | waarvan Duitstalige Gemeenschap | Brussels Hfdst. Gewest | Land           | -1m           | -12m           | -1m in %     | -12m in %    |
|---------------|----------------|----------------|---------------------------------|------------------------|----------------|---------------|----------------|--------------|--------------|
| Mannen        | 68.926         | 70.341         | 750                             | 33.307                 | 172.574        | -754          | -11.696        | -0,4%        | -6,3%        |
| Vrouwen       | 50.795         | 56.342         | 612                             | 24.505                 | 131.642        | -3.861        | -9.822         | -2,8%        | -6,9%        |
| <b>Totaal</b> | <b>119.721</b> | <b>126.683</b> | <b>1.362</b>                    | <b>57.812</b>          | <b>304.216</b> | <b>-4.615</b> | <b>-21.518</b> | <b>-1,5%</b> | <b>-6,6%</b> |
| -1m           | -295           | -3.552         | -39                             | -768                   | -4.615         |               |                |              |              |
| -12m          | -11.902        | -9.001         | -104                            | -615                   | -21.518        |               |                |              |              |
| -1m in %      | -0,2%          | -2,7%          | -2,8%                           | -1,3%                  | -1,5%          |               |                |              |              |
| -12m in %     | -9,0%          | -6,6%          | -7,1%                           | -1,1%                  | -6,6%          |               |                |              |              |

**2.2 Gemiddelde van de laatste 3 maanden**

|                | Vlaams Gewest  | Waals Gewest   | waarvan Duitstalige Gemeenschap | Brussels Hfdst. Gewest | Land           | -1m (3m) *    | -12m (3m) **   | -1m (3m) in % | -12m (3m) in % |
|----------------|----------------|----------------|---------------------------------|------------------------|----------------|---------------|----------------|---------------|----------------|
| Mannen         | 69.471         | 71.852         | 764                             | 33.980                 | 175.303        | -1.491        | -16.127        | -0,8%         | -8,4%          |
| Vrouwen        | 52.615         | 58.332         | 654                             | 25.298                 | 136.246        | -1.534        | -12.166        | -1,1%         | -8,2%          |
| <b>Totaal</b>  | <b>122.086</b> | <b>130.184</b> | <b>1.418</b>                    | <b>59.278</b>          | <b>311.549</b> | <b>-3.026</b> | <b>-28.293</b> | <b>-1,0%</b>  | <b>-8,3%</b>   |
| -1m (3m) *     | -890           | -1.115         | -34                             | -1.020                 | -3.026         |               |                |               |                |
| -12m (3m) **   | -15.821        | -10.884        | -141                            | -1.588                 | -28.293        |               |                |               |                |
| -1m (3m) in %  | -0,7%          | -0,8%          | -2,4%                           | -1,7%                  | -1,0%          |               |                |               |                |
| -12m (3m) in % | -11,5%         | -7,7%          | -9,0%                           | -2,6%                  | -8,3%          |               |                |               |                |

\* -1m (3m) = Verschil tussen het gemiddelde van de maanden 2018/09 tot 2018/11 en het gemiddelde van de maanden 2018/08 tot 2018/10.

\*\* -12m (3m) = Verschil tussen het gemiddelde van de maanden 2018/09 tot 2018/11 en het gemiddelde van de maanden 2017/09 tot 2017/11.

2.3 Aantallen in vergelijking met vorige jaren/maanden

| Maand                    | 2016           | 2017           | 2018           |
|--------------------------|----------------|----------------|----------------|
| JANUARI                  | 404.524        | 388.225        | 354.405        |
| FEBRUARI                 | 384.189        | 360.132        | 335.998        |
| MAART                    | 364.108        | 349.905        | 328.516        |
| APRIL                    | 369.110        | 350.905        | 322.274        |
| MEI                      | 378.453        | 336.031        | 316.908        |
| JUNI                     | 346.234        | 334.570        | 308.098        |
| JULI                     | 367.786        | 345.456        | 316.959        |
| AUGUSTUS                 | 369.668        | 336.727        | 313.293        |
| SEPTEMBER                | 358.275        | 350.247        | 321.599        |
| OKTOBER                  | 368.838        | 343.544        | 308.831        |
| NOVEMBER                 | 356.696        | 325.734        | 304.216        |
| DECEMBER                 | 337.407        | 322.991        |                |
| <b>JAAR (gemiddelde)</b> | <b>367.107</b> | <b>345.372</b> | <b>321.009</b> |

2.4 Voortschrijdend driemaandelijks gemiddelde \*

| Maand   | Vlaams Gewest | %      | Waals Gewest | %     | Brussels Gewest | %     | Land    | %     |
|---------|---------------|--------|--------------|-------|-----------------|-------|---------|-------|
| 2017/11 | -8.447        | -5,8%  | -13.417      | -8,7% | 436             | 0,7%  | -21.428 | -5,9% |
| 2017/12 | -9.672        | -6,7%  | -14.281      | -9,4% | 396             | 0,7%  | -23.557 | -6,6% |
| 2018/01 | -11.119       | -7,5%  | -14.315      | -9,4% | -965            | -1,6% | -26.399 | -7,3% |
| 2018/02 | -10.269       | -6,9%  | -12.848      | -8,4% | -1.007          | -1,7% | -24.123 | -6,7% |
| 2018/03 | -11.750       | -7,8%  | -12.824      | -8,4% | -1.874          | -3,0% | -26.448 | -7,2% |
| 2018/04 | -11.457       | -7,9%  | -12.169      | -8,2% | -1.092          | -1,8% | -24.718 | -7,0% |
| 2018/05 | -10.800       | -7,7%  | -11.442      | -7,9% | -806            | -1,3% | -23.048 | -6,7% |
| 2018/06 | -12.074       | -8,7%  | -11.760      | -8,3% | -907            | -1,5% | -24.742 | -7,3% |
| 2018/07 | -12.673       | -9,2%  | -11.369      | -8,1% | -655            | -1,1% | -24.697 | -7,3% |
| 2018/08 | -14.476       | -10,5% | -11.262      | -8,0% | -397            | -0,7% | -26.134 | -7,7% |
| 2018/09 | -15.073       | -10,8% | -11.142      | -7,8% | -645            | -1,0% | -26.860 | -7,8% |
| 2018/10 | -16.652       | -11,9% | -11.066      | -7,8% | -1.214          | -2,0% | -28.932 | -8,4% |
| 2018/11 | -15.821       | -11,5% | -10.884      | -7,7% | -1.588          | -2,6% | -28.293 | -8,3% |

\* verschil tussen het gemiddelde van de 3 voorgaande maanden en het gemiddelde van dezelfde 3 maanden vorig jaar.

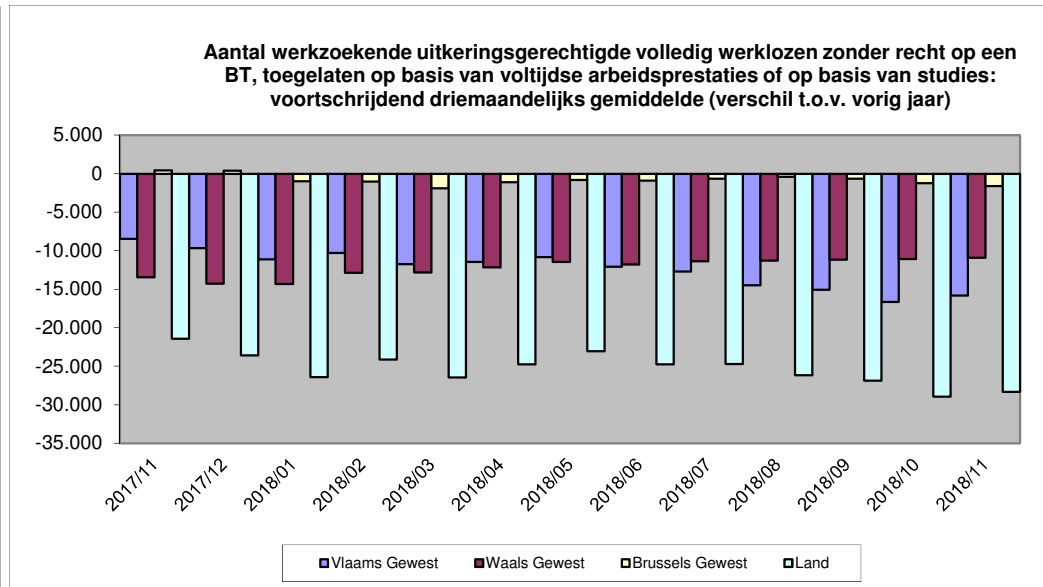
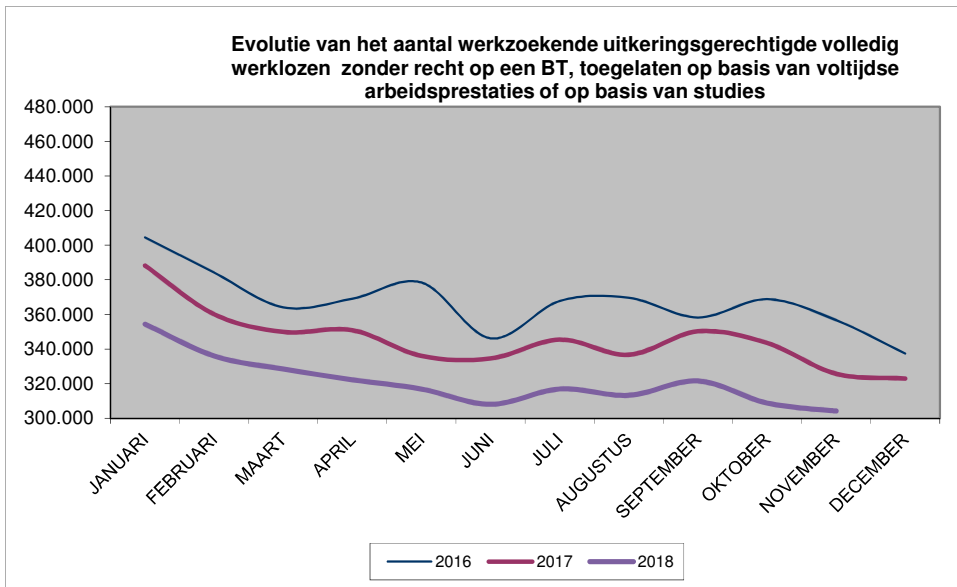

**3. Werkzoekende uitkeringsgerechtigde volledig werklozen zonder recht op een bedrijfstoelage, toegelaten op basis van vrijwillig deeltijdse arbeid**

**3.1 Aantallen**

|               | Vlaams Gewest | Waals Gewest | waarvan Duitstalige Gemeenschap | Brussels Hfdst. Gewest | Land          | -1m         | -12m        | -1m in %     | -12m in %    |
|---------------|---------------|--------------|---------------------------------|------------------------|---------------|-------------|-------------|--------------|--------------|
| Mannen        | 1.307         | 1.204        | 20                              | 1.391                  | 3.902         | -109        | -142        | -2,7%        | -3,5%        |
| Vrouwen       | 7.500         | 4.765        | 161                             | 2.973                  | 15.238        | -335        | -769        | -2,2%        | -4,8%        |
| <b>Totaal</b> | <b>8.807</b>  | <b>5.969</b> | <b>181</b>                      | <b>4.364</b>           | <b>19.140</b> | <b>-444</b> | <b>-911</b> | <b>-2,3%</b> | <b>-4,5%</b> |
| -1m           | -244          | -113         | 20                              | -87                    | -444          |             |             |              |              |
| -12m          | -727          | -207         | 1                               | 23                     | -911          |             |             |              |              |
| -1m in %      | -2,7%         | -1,9%        | 12,4%                           | -2,0%                  | -2,3%         |             |             |              |              |
| -12m in %     | -7,6%         | -3,4%        | 0,6%                            | 0,5%                   | -4,5%         |             |             |              |              |

**3.2 Gemiddelde van de laatste 3 maanden**

|                | Vlaams Gewest | Waals Gewest | waarvan Duitstalige Gemeenschap | Brussels Hfdst. Gewest | Land          | -1m (3m) *  | -12m (3m) **  | -1m (3m) in % | -12m (3m) in % |
|----------------|---------------|--------------|---------------------------------|------------------------|---------------|-------------|---------------|---------------|----------------|
| Mannen         | 1.351         | 1.227        | 17                              | 1.456                  | 4.034         | -41         | -187          | -1,0%         | -4,4%          |
| Vrouwen        | 7.823         | 4.890        | 149                             | 3.080                  | 15.794        | -376        | -1.057        | -2,3%         | -6,3%          |
| <b>Totaal</b>  | <b>9.174</b>  | <b>6.117</b> | <b>166</b>                      | <b>4.536</b>           | <b>19.827</b> | <b>-416</b> | <b>-1.245</b> | <b>-2,1%</b>  | <b>-5,9%</b>   |
| -1m (3m) *     | -209          | -106         | 4                               | -101                   | -416          |             |               |               |                |
| -12m (3m) **   | -940          | -293         | -19                             | -11                    | -1.245        |             |               |               |                |
| -1m (3m) in %  | -2,2%         | -1,7%        | 2,7%                            | -2,2%                  | -2,1%         |             |               |               |                |
| -12m (3m) in % | -9,3%         | -4,6%        | -10,3%                          | -0,2%                  | -5,9%         |             |               |               |                |

\* -1m (3m) = Verschil tussen het gemiddelde van de maanden 2018/09 tot 2018/11 en het gemiddelde van de maanden 2018/08 tot 2018/10.

\*\* -12m (3m) = Verschil tussen het gemiddelde van de maanden 2018/09 tot 2018/11 en het gemiddelde van de maanden 2017/09 tot 2017/11.

3.3 Aantallen in vergelijking met vorige jaren/maanden

| Maand                    | 2016          | 2017          | 2018          |
|--------------------------|---------------|---------------|---------------|
| JANUARI                  | 23.200        | 23.107        | 21.796        |
| FEBRUARI                 | 22.143        | 21.722        | 20.817        |
| MAART                    | 21.256        | 21.320        | 20.604        |
| APRIL                    | 21.875        | 21.544        | 20.420        |
| MEI                      | 22.457        | 20.646        | 20.136        |
| JUNI                     | 20.798        | 20.570        | 19.851        |
| JULI                     | 22.201        | 21.673        | 20.546        |
| AUGUSTUS                 | 22.717        | 21.259        | 20.389        |
| SEPTEMBER                | 21.402        | 21.727        | 20.758        |
| OKTOBER                  | 22.177        | 21.438        | 19.584        |
| NOVEMBER                 | 21.197        | 20.051        | 19.140        |
| DECEMBER                 | 19.300        | 19.120        |               |
| <b>JAAR (gemiddelde)</b> | <b>21.727</b> | <b>21.181</b> | <b>20.367</b> |

3.4 Voortschrijdend driemaandelijks gemiddelde \*

| Maand   | Vlaams Gewest | %     | Waals Gewest | %     | Brussels Gewest | %     | Land   | %     |
|---------|---------------|-------|--------------|-------|-----------------|-------|--------|-------|
| 2017/11 | -268          | -2,6% | -370         | -5,5% | 118             | 2,7%  | -520   | -2,4% |
| 2017/12 | -417          | -4,1% | -386         | -5,9% | 115             | 2,7%  | -688   | -3,3% |
| 2018/01 | -522          | -5,1% | -354         | -5,3% | -3              | -0,1% | -879   | -4,1% |
| 2018/02 | -468          | -4,5% | -270         | -4,1% | -60             | -1,4% | -799   | -3,7% |
| 2018/03 | -557          | -5,2% | -295         | -4,4% | -125            | -2,7% | -977   | -4,4% |
| 2018/04 | -563          | -5,4% | -291         | -4,4% | -60             | -1,3% | -915   | -4,3% |
| 2018/05 | -577          | -5,7% | -217         | -3,4% | 11              | 0,2%  | -783   | -3,7% |
| 2018/06 | -605          | -6,0% | -232         | -3,6% | 53              | 1,2%  | -784   | -3,7% |
| 2018/07 | -685          | -6,8% | -207         | -3,2% | 107             | 2,4%  | -785   | -3,7% |
| 2018/08 | -769          | -7,5% | -265         | -4,1% | 128             | 2,9%  | -905   | -4,3% |
| 2018/09 | -879          | -8,4% | -237         | -3,6% | 127             | 2,8%  | -989   | -4,6% |
| 2018/10 | -961          | -9,3% | -301         | -4,6% | 31              | 0,7%  | -1.231 | -5,7% |
| 2018/11 | -940          | -9,3% | -293         | -4,6% | -11             | -0,2% | -1.245 | -5,9% |

\* verschil tussen het gemiddelde van de 3 voorgaande maanden en het gemiddelde van dezelfde 3 maanden vorig jaar.

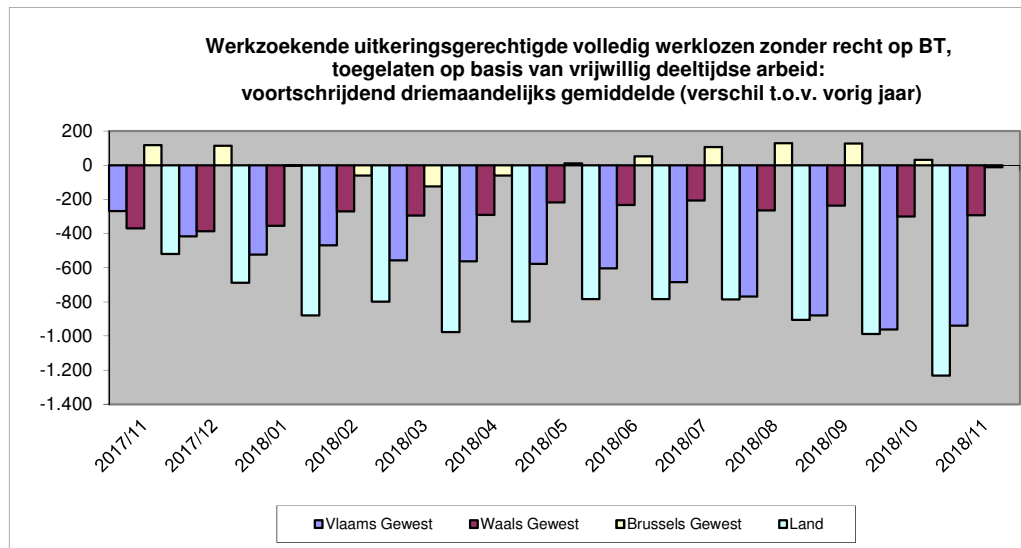
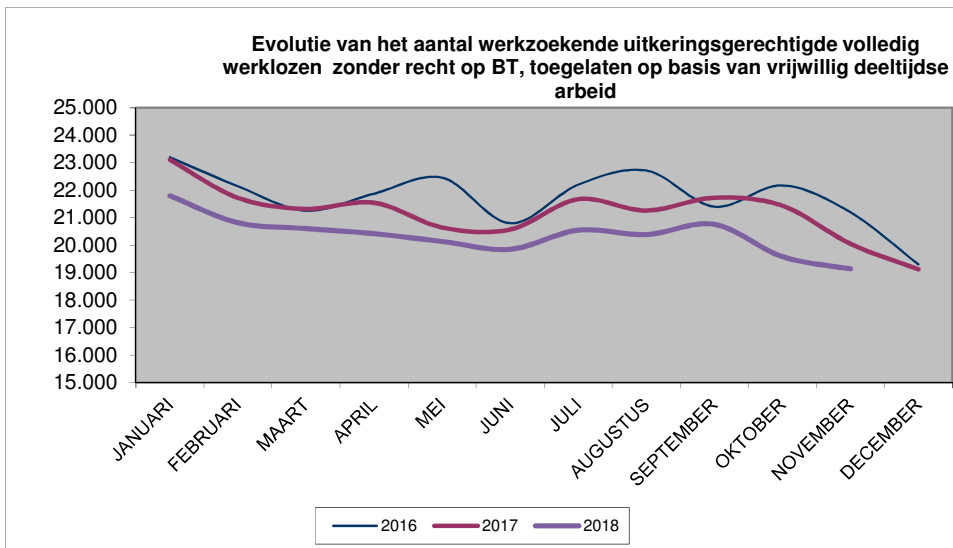

4. Werkzoekende uitkeringsgerechtigde volledig werklozen met recht op een bedrijfstoelage

4.1 Aantallen

|               | Vlaams Gewest | Waals Gewest | waarvan Duitstalige Gemeenschap | Brussels Hfdst. Gewest | Land         | -1m        | -12m         | -1m in %    | -12m in %    |
|---------------|---------------|--------------|---------------------------------|------------------------|--------------|------------|--------------|-------------|--------------|
| Mannen        | 3.807         | 2.457        | 16                              | 154                    | 6.418        | 86         | 891          | 1,4%        | 16,1%        |
| Vrouwen       | 1.932         | 874          | 9                               | 87                     | 2.893        | 28         | 682          | 1,0%        | 30,8%        |
| <b>Totaal</b> | <b>5.739</b>  | <b>3.331</b> | <b>25</b>                       | <b>241</b>             | <b>9.311</b> | <b>114</b> | <b>1.573</b> | <b>1,2%</b> | <b>20,3%</b> |
| -1m           | 69            | 47           | 0                               | -2                     | 114          |            |              |             |              |
| -12m          | 1.325         | 258          | 1                               | -10                    | 1.573        |            |              |             |              |
| -1m in %      | 1,2%          | 1,4%         | 0,0%                            | -0,8%                  | 1,2%         |            |              |             |              |
| -12m in %     | 30,0%         | 8,4%         | 4,2%                            | -4,0%                  | 20,3%        |            |              |             |              |

4.2 Gemiddelde van de laatste 3 maanden

|                | Vlaams Gewest | Waals Gewest | waarvan Duitstalige Gemeenschap | Brussels Hfdst. Gewest | Land         | -1m (3m) * | -12m (3m) ** | -1m (3m) in % | -12m (3m) in % |
|----------------|---------------|--------------|---------------------------------|------------------------|--------------|------------|--------------|---------------|----------------|
| Mannen         | 3.768         | 2.434        | 16                              | 154                    | 6.356        | 74         | 892          | 1,2%          | 16,3%          |
| Vrouwen        | 1.902         | 862          | 9                               | 85                     | 2.849        | 49         | 686          | 1,7%          | 31,7%          |
| <b>Totaal</b>  | <b>5.671</b>  | <b>3.296</b> | <b>25</b>                       | <b>239</b>             | <b>9.206</b> | <b>123</b> | <b>1.578</b> | <b>1,4%</b>   | <b>20,7%</b>   |
| -1m (3m) *     | 94            | 27           | 0                               | 1                      | 123          |            |              |               |                |
| -12m (3m) **   | 1.336         | 252          | 2                               | -11                    | 1.578        |            |              |               |                |
| -1m (3m) in %  | 1,7%          | 0,8%         | -1,3%                           | 0,6%                   | 1,4%         |            |              |               |                |
| -12m (3m) in % | 30,8%         | 8,3%         | 8,7%                            | -4,3%                  | 20,7%        |            |              |               |                |

\* -1m (3m) = Verschil tussen het gemiddelde van de maanden 2018/09 tot 2018/11 en het gemiddelde van de maanden 2018/08 tot 2018/10.

\*\* -12m (3m) = Verschil tussen het gemiddelde van de maanden 2018/09 tot 2018/11 en het gemiddelde van de maanden 2017/09 tot 2017/11.



4.3 Aantallen in vergelijking met vorige jaren/maanden

| Maand                    | 2016         | 2017         | 2018         |
|--------------------------|--------------|--------------|--------------|
| JANUARI                  | 6.158        | 6.490        | 8.226        |
| FEBRUARI                 | 6.273        | 6.597        | 8.291        |
| MAART                    | 6.133        | 6.705        | 8.425        |
| APRIL                    | 6.428        | 6.773        | 8.465        |
| MEI                      | 6.440        | 6.927        | 8.637        |
| JUNI                     | 6.378        | 7.040        | 8.650        |
| JULI                     | 6.457        | 7.163        | 8.856        |
| AUGUSTUS                 | 6.444        | 7.288        | 8.942        |
| SEPTEMBER                | 6.480        | 7.494        | 9.109        |
| OKTOBER                  | 6.559        | 7.651        | 9.197        |
| NOVEMBER                 | 6.444        | 7.738        | 9.311        |
| DECEMBER                 | 6.347        | 7.901        |              |
| <b>JAAR (gemiddelde)</b> | <b>6.378</b> | <b>7.147</b> | <b>8.737</b> |

4.4 Voortschrijdend driemaandelijks gemiddelde \*

| Maand   | Vlaams Gewest | %     | Waals Gewest | %     | Brussels Gewest | %     | Land  | %     |
|---------|---------------|-------|--------------|-------|-----------------|-------|-------|-------|
| 2017/11 | 868           | 25,0% | 264          | 9,5%  | 2               | 0,7%  | 1.133 | 17,5% |
| 2017/12 | 1.023         | 30,0% | 290          | 10,4% | 0               | 0,0%  | 1.313 | 20,4% |
| 2018/01 | 1.210         | 35,9% | 318          | 11,3% | -1              | -0,3% | 1.528 | 23,8% |
| 2018/02 | 1.337         | 39,5% | 320          | 11,2% | 4               | 1,8%  | 1.661 | 25,6% |
| 2018/03 | 1.394         | 40,1% | 318          | 11,0% | 5               | 2,0%  | 1.717 | 26,0% |
| 2018/04 | 1.382         | 38,8% | 316          | 11,0% | 4               | 1,5%  | 1.702 | 25,4% |
| 2018/05 | 1.393         | 38,0% | 315          | 10,9% | -1              | -0,4% | 1.707 | 25,1% |
| 2018/06 | 1.376         | 36,5% | 294          | 10,1% | 1               | 0,3%  | 1.671 | 24,2% |
| 2018/07 | 1.397         | 36,2% | 273          | 9,3%  | 1               | 0,3%  | 1.671 | 23,7% |
| 2018/08 | 1.399         | 35,4% | 254          | 8,6%  | -1              | -0,3% | 1.652 | 23,1% |
| 2018/09 | 1.411         | 34,7% | 249          | 8,3%  | -6              | -2,6% | 1.654 | 22,6% |
| 2018/10 | 1.367         | 32,5% | 247          | 8,2%  | -10             | -3,9% | 1.605 | 21,5% |
| 2018/11 | 1.336         | 30,8% | 252          | 8,3%  | -11             | -4,3% | 1.578 | 20,7% |

\* verschil tussen het gemiddelde van de 3 voorgaande maanden en het gemiddelde van dezelfde 3 maanden vorig jaar.

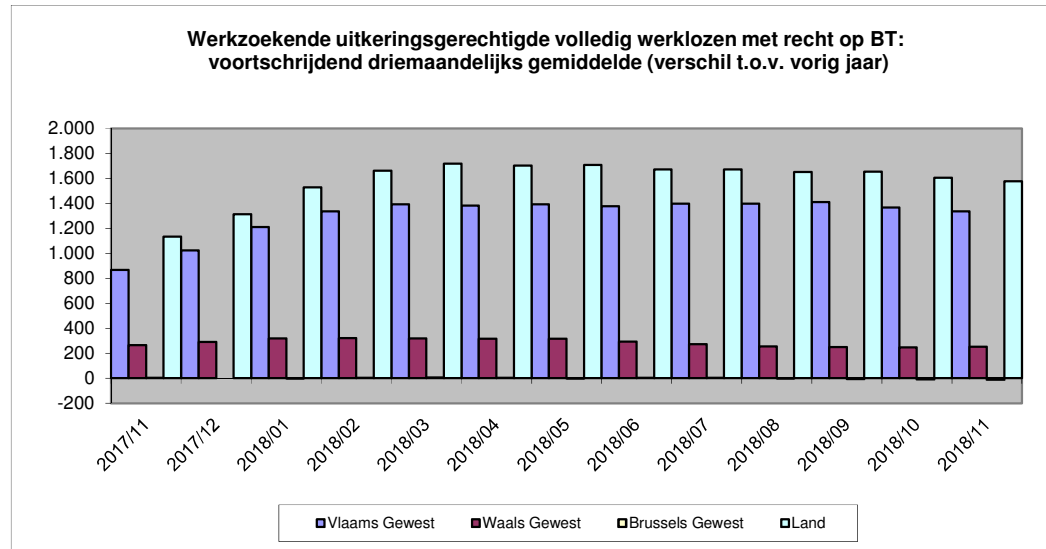
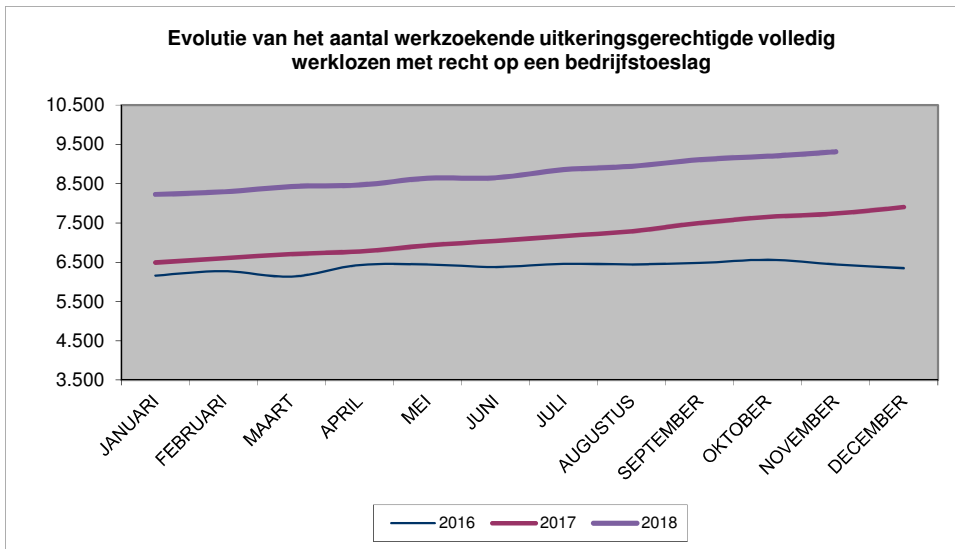

5. Werkzoekende uitkeringsgerechtigde volledig werklozen jonger dan 25 jaar, TOTAAL

5.1 Aantallen

|               | Vlaams Gewest | Waals Gewest  | waarvan Duitstalige Gemeenschap | Brussels Hfdst. Gewest | Land          | -1m           | -12m          | -1m in %     | -12m in %     |
|---------------|---------------|---------------|---------------------------------|------------------------|---------------|---------------|---------------|--------------|---------------|
| Mannen        | 5.858         | 6.924         | 58                              | 1.573                  | 14.355        | -415          | -1.855        | -2,8%        | -11,4%        |
| Vrouwen       | 4.343         | 6.220         | 66                              | 1.257                  | 11.820        | -714          | -1.806        | -5,7%        | -13,3%        |
| <b>Totaal</b> | <b>10.201</b> | <b>13.144</b> | <b>124</b>                      | <b>2.830</b>           | <b>26.175</b> | <b>-1.129</b> | <b>-3.661</b> | <b>-4,1%</b> | <b>-12,3%</b> |
| -1m           | -434          | -669          | -16                             | -26                    | -1.129        |               |               |              |               |
| -12m          | -1.716        | -1.750        | -11                             | -195                   | -3.661        |               |               |              |               |
| -1m in %      | -4,1%         | -4,8%         | -11,4%                          | -0,9%                  | -4,1%         |               |               |              |               |
| -12m in %     | -14,4%        | -11,7%        | -8,1%                           | -6,4%                  | -12,3%        |               |               |              |               |

5.2 Gemiddelde van de laatste 3 maanden

|                | Vlaams Gewest | Waals Gewest  | waarvan Duitstalige Gemeenschap | Brussels Hfdst. Gewest | Land          | -1m (3m) * | -12m (3m) **  | -1m (3m) in % | -12m (3m) in % |
|----------------|---------------|---------------|---------------------------------|------------------------|---------------|------------|---------------|---------------|----------------|
| Mannen         | 6.041         | 7.111         | 70                              | 1.588                  | 14.740        | 248        | -2.498        | 1,7%          | -14,5%         |
| Vrouwen        | 4.588         | 6.505         | 81                              | 1.292                  | 12.385        | 289        | -2.136        | 2,4%          | -14,7%         |
| <b>Totaal</b>  | <b>10.629</b> | <b>13.615</b> | <b>151</b>                      | <b>2.880</b>           | <b>27.125</b> | <b>536</b> | <b>-4.633</b> | <b>2,0%</b>   | <b>-14,6%</b>  |
| -1m (3m) *     | 206           | 284           | -11                             | 47                     | 536           |            |               |               |                |
| -12m (3m) **   | -2.325        | -2.122        | -30                             | -186                   | -4.633        |            |               |               |                |
| -1m (3m) in %  | 2,0%          | 2,1%          | -6,8%                           | 1,6%                   | 2,0%          |            |               |               |                |
| -12m (3m) in % | -17,9%        | -13,5%        | -16,5%                          | -6,1%                  | -14,6%        |            |               |               |                |

\* -1m (3m) = Verschil tussen het gemiddelde van de maanden 2018/09 tot 2018/11 en het gemiddelde van de maanden 2018/08 tot 2018/10.

\*\* -12m (3m) = Verschil tussen het gemiddelde van de maanden 2018/09 tot 2018/11 en het gemiddelde van de maanden 2017/09 tot 2017/11.

5.3 Aantallen in vergelijking met vorige jaren/maanden

| Maand                    | 2016          | 2017          | 2018          |
|--------------------------|---------------|---------------|---------------|
| JANUARI                  | 45.629        | 40.320        | 33.120        |
| FEBRUARI                 | 43.370        | 36.353        | 31.180        |
| MAART                    | 39.595        | 34.605        | 29.645        |
| APRIL                    | 39.561        | 33.007        | 27.877        |
| MEI                      | 39.593        | 30.270        | 26.277        |
| JUNI                     | 34.025        | 29.177        | 24.721        |
| JULI                     | 36.352        | 29.801        | 24.919        |
| AUGUSTUS                 | 36.498        | 29.073        | 24.566        |
| SEPTEMBER                | 37.232        | 32.597        | 27.895        |
| OKTOBER                  | 39.554        | 32.841        | 27.304        |
| NOVEMBER                 | 37.365        | 29.836        | 26.175        |
| DECEMBER                 | 33.555        | 28.678        |               |
| <b>JAAR (gemiddelde)</b> | <b>38.527</b> | <b>32.213</b> | <b>27.607</b> |

5.4 Voortschrijdend driemaandelijks gemiddelde \*

| Maand   | Vlaams Gewest | %      | Waals Gewest | %      | Brussels Gewest | %     | Land   | %      |
|---------|---------------|--------|--------------|--------|-----------------|-------|--------|--------|
| 2017/11 | -2.534        | -16,4% | -3.670       | -18,9% | -89             | -2,8% | -6.292 | -16,5% |
| 2017/12 | -2.570        | -17,3% | -3.709       | -19,7% | -94             | -3,0% | -6.373 | -17,3% |
| 2018/01 | -2.685        | -17,8% | -3.637       | -19,4% | -213            | -6,5% | -6.535 | -17,6% |
| 2018/02 | -2.278        | -15,2% | -3.223       | -17,5% | -248            | -7,5% | -5.750 | -15,6% |
| 2018/03 | -2.418        | -15,7% | -3.125       | -17,0% | -235            | -6,9% | -5.778 | -15,6% |
| 2018/04 | -2.124        | -14,8% | -2.774       | -16,2% | -190            | -5,9% | -5.088 | -14,7% |
| 2018/05 | -2.059        | -15,3% | -2.467       | -15,3% | -168            | -5,4% | -4.694 | -14,4% |
| 2018/06 | -2.126        | -16,8% | -2.232       | -14,7% | -169            | -5,6% | -4.526 | -14,7% |
| 2018/07 | -2.195        | -18,0% | -2.155       | -14,8% | -93             | -3,2% | -4.444 | -14,9% |
| 2018/08 | -2.348        | -19,5% | -2.192       | -15,2% | -74             | -2,6% | -4.615 | -15,7% |
| 2018/09 | -2.401        | -19,1% | -2.261       | -15,0% | -35             | -1,2% | -4.697 | -15,4% |
| 2018/10 | -2.525        | -19,5% | -2.240       | -14,4% | -151            | -5,0% | -4.915 | -15,6% |
| 2018/11 | -2.325        | -17,9% | -2.122       | -13,5% | -186            | -6,1% | -4.633 | -14,6% |

\* verschil tussen het gemiddelde van de 3 voorgaande maanden en het gemiddelde van dezelfde 3 maanden vorig jaar.

Evolutie van het aantal werkzoekende uitkeringsgerechtigde volledig werklozen jonger dan 25 jaar, TOTAAL

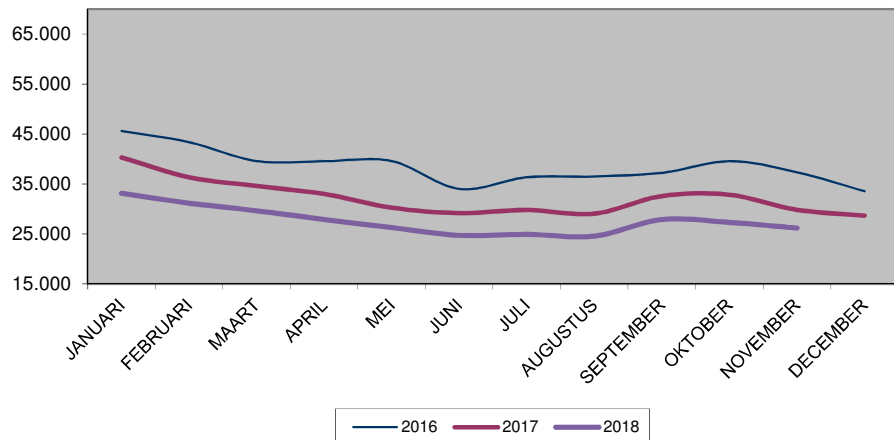

Werkzoekende uitkeringsgerechtigde volledig werklozen jonger dan 25 jaar, TOTAAL: voortschrijdend driemaandelijks gemiddelde (verschil t.o.v.vorig jaar)

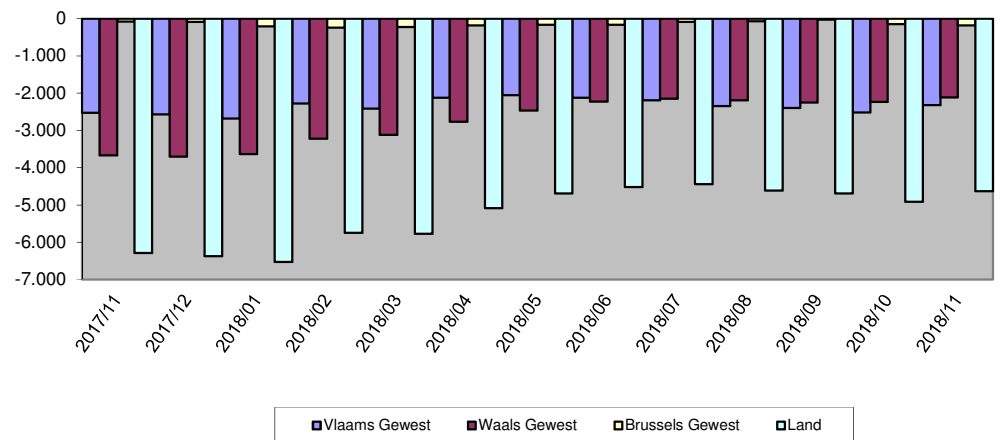

**6. Werkzoekende uitkeringsgerechtigde volledig werklozen vanaf 50 jaar, TOTAAL**

**6.1 Aantallen**

|               | Vlaams Gewest | Waals Gewest  | waarvan Duitstalige Gemeenschap | Brussels Hfdst. Gewest | Land           | -1m         | -12m          | -1m in %     | -12m in %    |
|---------------|---------------|---------------|---------------------------------|------------------------|----------------|-------------|---------------|--------------|--------------|
| Mannen        | 30.266        | 25.241        | 367                             | 11.788                 | 67.295         | 204         | -1.044        | 0,3%         | -1,5%        |
| Vrouwen       | 24.020        | 20.299        | 378                             | 8.121                  | 52.440         | -397        | -1.759        | -0,8%        | -3,2%        |
| <b>Totaal</b> | <b>54.286</b> | <b>45.540</b> | <b>745</b>                      | <b>19.909</b>          | <b>119.735</b> | <b>-193</b> | <b>-2.803</b> | <b>-0,2%</b> | <b>-2,3%</b> |
| -1m           | 424           | -391          | 5                               | -226                   | -193           |             |               |              |              |
| -12m          | -821          | -2.248        | -3                              | 266                    | -2.803         |             |               |              |              |
| -1m in %      | 0,8%          | -0,9%         | 0,7%                            | -1,1%                  | -0,2%          |             |               |              |              |
| -12m in %     | -1,5%         | -4,7%         | -0,4%                           | 1,4%                   | -2,3%          |             |               |              |              |

**6.2 Gemiddelde van de laatste 3 maanden**

|                | Vlaams Gewest | Waals Gewest  | waarvan Duitstalige Gemeenschap | Brussels Hfdst. Gewest | Land           | -1m (3m) *  | -12m (3m) **  | -1m (3m) in % | -12m (3m) in % |
|----------------|---------------|---------------|---------------------------------|------------------------|----------------|-------------|---------------|---------------|----------------|
| Mannen         | 30.182        | 25.517        | 364                             | 11.969                 | 67.668         | -257        | -1.798        | -0,4%         | -2,6%          |
| Vrouwen        | 24.341        | 20.596        | 388                             | 8.315                  | 53.252         | -317        | -2.383        | -0,6%         | -4,3%          |
| <b>Totaal</b>  | <b>54.523</b> | <b>46.113</b> | <b>752</b>                      | <b>20.284</b>          | <b>120.920</b> | <b>-575</b> | <b>-4.181</b> | <b>-0,5%</b>  | <b>-3,3%</b>   |
| -1m (3m) *     | 37            | -355          | -7                              | -256                   | -575           |             |               |               |                |
| -12m (3m) **   | -1.655        | -2.721        | -24                             | 196                    | -4.181         |             |               |               |                |
| -1m (3m) in %  | 0,1%          | -0,8%         | -0,9%                           | -1,2%                  | -0,5%          |             |               |               |                |
| -12m (3m) in % | -2,9%         | -5,6%         | -3,1%                           | 1,0%                   | -3,3%          |             |               |               |                |

\* -1m (3m) = Verschil tussen het gemiddelde van de maanden 2018/09 tot 2018/11 en het gemiddelde van de maanden 2018/08 tot 2018/10.

\*\* -12m (3m) = Verschil tussen het gemiddelde van de maanden 2018/09 tot 2018/11 en het gemiddelde van de maanden 2017/09 tot 2017/11.

6.3 Aantallen in vergelijking met vorige jaren/maanden

| Maand                    | 2016           | 2017           | 2018           |
|--------------------------|----------------|----------------|----------------|
| JANUARI                  | 133.599        | 133.067        | 128.608        |
| FEBRUARI                 | 128.704        | 126.999        | 124.823        |
| MAART                    | 125.330        | 125.471        | 124.034        |
| APRIL                    | 127.344        | 126.984        | 123.279        |
| MEI                      | 129.927        | 124.489        | 122.065        |
| JUNI                     | 123.972        | 124.979        | 120.665        |
| JULI                     | 128.735        | 127.250        | 122.536        |
| AUGUSTUS                 | 129.229        | 124.635        | 121.459        |
| SEPTEMBER                | 126.351        | 127.188        | 123.097        |
| OKTOBER                  | 128.519        | 125.577        | 119.928        |
| NOVEMBER                 | 126.608        | 122.538        | 119.735        |
| DECEMBER                 | 122.928        | 123.060        |                |
| <b>JAAR (gemiddelde)</b> | <b>127.604</b> | <b>126.020</b> | <b>122.748</b> |

6.4 Voortschrijdend driemaandelijks gemiddelde \*

| Maand   | Vlaams Gewest | %     | Waals Gewest | %     | Brussels Gewest | %    | Land   | %     |
|---------|---------------|-------|--------------|-------|-----------------|------|--------|-------|
| 2017/11 | 57            | 0,1%  | -3.015       | -5,8% | 900             | 4,7% | -2.058 | -1,6% |
| 2017/12 | -88           | -0,2% | -3.164       | -6,2% | 959             | 5,1% | -2.293 | -1,8% |
| 2018/01 | -179          | -0,3% | -3.149       | -6,1% | 529             | 2,7% | -2.799 | -2,2% |
| 2018/02 | 330           | 0,6%  | -2.960       | -5,8% | 463             | 2,4% | -2.168 | -1,7% |
| 2018/03 | 187           | 0,3%  | -3.047       | -5,9% | 169             | 0,9% | -2.691 | -2,1% |
| 2018/04 | 164           | 0,3%  | -3.005       | -5,9% | 402             | 2,1% | -2.439 | -1,9% |
| 2018/05 | 31            | 0,1%  | -2.992       | -6,0% | 439             | 2,2% | -2.522 | -2,0% |
| 2018/06 | -643          | -1,1% | -3.309       | -6,6% | 471             | 2,4% | -3.481 | -2,8% |
| 2018/07 | -998          | -1,8% | -3.329       | -6,7% | 510             | 2,6% | -3.817 | -3,0% |
| 2018/08 | -1.552        | -2,8% | -3.092       | -6,2% | 576             | 2,9% | -4.068 | -3,2% |
| 2018/09 | -1.614        | -2,9% | -2.903       | -5,8% | 523             | 2,6% | -3.994 | -3,2% |
| 2018/10 | -1.927        | -3,4% | -2.736       | -5,6% | 357             | 1,8% | -4.305 | -3,4% |
| 2018/11 | -1.655        | -2,9% | -2.721       | -5,6% | 196             | 1,0% | -4.181 | -3,3% |

\* verschil tussen het gemiddelde van de 3 voorgaande maanden en het gemiddelde van dezelfde 3 maanden vorig jaar.

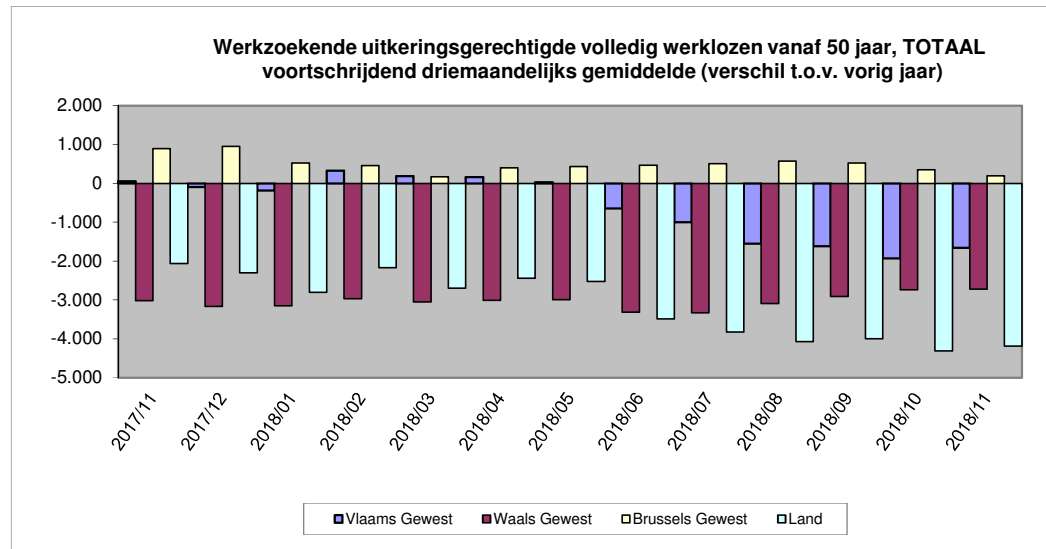
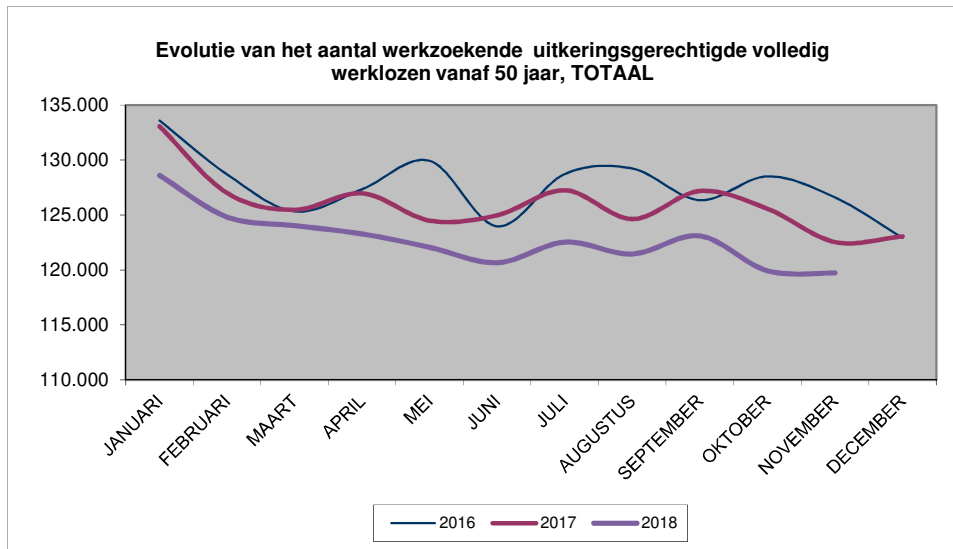

7. Werkzoekende uitkeringsgerechtigde volledig werklozen sedert minstens 2 jaar, TOTAAL

7.1 Aantallen

|               | Vlaams Gewest | Waals Gewest  | waarvan Duitstalige Gemeenschap | Brussels Hfdst. Gewest | Land           | -1m           | -12m           | -1m in %     | -12m in %    |
|---------------|---------------|---------------|---------------------------------|------------------------|----------------|---------------|----------------|--------------|--------------|
| Mannen        | 31.763        | 36.758        | 418                             | 20.834                 | 89.355         | -490          | -7.043         | -0,5%        | -7,3%        |
| Vrouwen       | 24.159        | 29.089        | 435                             | 15.758                 | 69.006         | -1.209        | -4.583         | -1,7%        | -6,2%        |
| <b>Totaal</b> | <b>55.922</b> | <b>65.847</b> | <b>853</b>                      | <b>36.592</b>          | <b>158.361</b> | <b>-1.699</b> | <b>-11.626</b> | <b>-1,1%</b> | <b>-6,8%</b> |
| -1m           | 22            | -1.437        | 10                              | -284                   | -1.699         |               |                |              |              |
| -12m          | -5.494        | -6.122        | -45                             | -10                    | -11.626        |               |                |              |              |
| -1m in %      | 0,0%          | -2,1%         | 1,2%                            | -0,8%                  | -1,1%          |               |                |              |              |
| -12m in %     | -8,9%         | -8,5%         | -5,0%                           | 0,0%                   | -6,8%          |               |                |              |              |

7.2 Gemiddelde van de laatste 3 maanden

|                | Vlaams Gewest | Waals Gewest  | waarvan Duitstalige Gemeenschap | Brussels Hfdst. Gewest | Land           | -1m (3m) *    | -12m (3m) **   | -1m (3m) in % | -12m (3m) in % |
|----------------|---------------|---------------|---------------------------------|------------------------|----------------|---------------|----------------|---------------|----------------|
| Mannen         | 31.924        | 37.619        | 424                             | 21.118                 | 90.661         | -1.107        | -8.637         | -1,2%         | -8,7%          |
| Vrouwen        | 24.759        | 29.893        | 435                             | 16.144                 | 70.796         | -1.317        | -5.637         | -1,8%         | -7,4%          |
| <b>Totaal</b>  | <b>56.683</b> | <b>67.511</b> | <b>860</b>                      | <b>37.262</b>          | <b>161.456</b> | <b>-2.424</b> | <b>-14.275</b> | <b>-1,5%</b>  | <b>-8,1%</b>   |
| -1m (3m) *     | -661          | -1.122        | -9                              | -641                   | -2.424         |               |                |               |                |
| -12m (3m) **   | -6.764        | -6.991        | -63                             | -520                   | -14.275        |               |                |               |                |
| -1m (3m) in %  | -1,2%         | -1,6%         | -1,0%                           | -1,7%                  | -1,5%          |               |                |               |                |
| -12m (3m) in % | -10,7%        | -9,4%         | -6,8%                           | -1,4%                  | -8,1%          |               |                |               |                |

\* -1m (3m) = Verschil tussen het gemiddelde van de maanden 2018/09 tot 2018/11 en het gemiddelde van de maanden 2018/08 tot 2018/10.

\*\* -12m (3m) = Verschil tussen het gemiddelde van de maanden 2018/09 tot 2018/11 en het gemiddelde van de maanden 2017/09 tot 2017/11.

7.3 Aantallen in vergelijking met vorige jaren/maanden

| Maand                    | 2016           | 2017           | 2018           |
|--------------------------|----------------|----------------|----------------|
| JANUARI                  | 194.128        | 187.942        | 177.891        |
| FEBRUARI                 | 186.101        | 177.638        | 171.256        |
| MAART                    | 180.110        | 175.227        | 169.877        |
| APRIL                    | 181.507        | 177.621        | 168.689        |
| MEI                      | 186.647        | 173.304        | 166.861        |
| JUNI                     | 177.411        | 175.404        | 163.632        |
| JULI                     | 184.985        | 179.475        | 166.699        |
| AUGUSTUS                 | 186.994        | 175.793        | 165.634        |
| SEPTEMBER                | 181.356        | 180.246        | 165.948        |
| OKTOBER                  | 184.002        | 176.960        | 160.060        |
| NOVEMBER                 | 178.796        | 169.987        | 158.361        |
| DECEMBER                 | 174.247        | 172.410        |                |
| <b>JAAR (gemiddelde)</b> | <b>183.024</b> | <b>176.834</b> | <b>166.810</b> |

7.4 Voortschrijdend driemaandelijks gemiddelde \*

| Maand   | Vlaams Gewest | %      | Waals Gewest | %     | Brussels Gewest | %     | Land    | %     |
|---------|---------------|--------|--------------|-------|-----------------|-------|---------|-------|
| 2017/11 | -982          | -1,5%  | -5.452       | -6,8% | 780             | 2,1%  | -5.654  | -3,1% |
| 2017/12 | -1.230        | -1,9%  | -5.648       | -7,2% | 982             | 2,7%  | -5.896  | -3,3% |
| 2018/01 | -1.576        | -2,4%  | -5.741       | -7,3% | 418             | 1,1%  | -6.899  | -3,8% |
| 2018/02 | -1.136        | -1,8%  | -5.323       | -6,8% | 369             | 1,0%  | -6.090  | -3,4% |
| 2018/03 | -1.604        | -2,5%  | -5.524       | -7,1% | -133            | -0,4% | -7.261  | -4,0% |
| 2018/04 | -1.726        | -2,7%  | -5.541       | -7,2% | 379             | 1,0%  | -6.888  | -3,9% |
| 2018/05 | -1.937        | -3,1%  | -5.460       | -7,2% | 489             | 1,3%  | -6.908  | -3,9% |
| 2018/06 | -3.381        | -5,3%  | -6.028       | -8,0% | 361             | 1,0%  | -9.049  | -5,2% |
| 2018/07 | -4.514        | -7,1%  | -6.119       | -8,1% | 303             | 0,8%  | -10.330 | -5,9% |
| 2018/08 | -5.740        | -9,0%  | -6.274       | -8,3% | 445             | 1,2%  | -11.569 | -6,5% |
| 2018/09 | -6.139        | -9,5%  | -6.404       | -8,4% | 132             | 0,3%  | -12.411 | -7,0% |
| 2018/10 | -6.830        | -10,6% | -6.822       | -9,0% | -134            | -0,4% | -13.786 | -7,8% |
| 2018/11 | -6.764        | -10,7% | -6.991       | -9,4% | -520            | -1,4% | -14.275 | -8,1% |

\* verschil tussen het gemiddelde van de 3 voorgaande maanden en het gemiddelde van dezelfde 3 maanden vorig jaar.

Evolutie van het aantal werkzoekende uitkeringsgerechtigde volledig werklozen sedert min. 2 jaar, TOTAAL

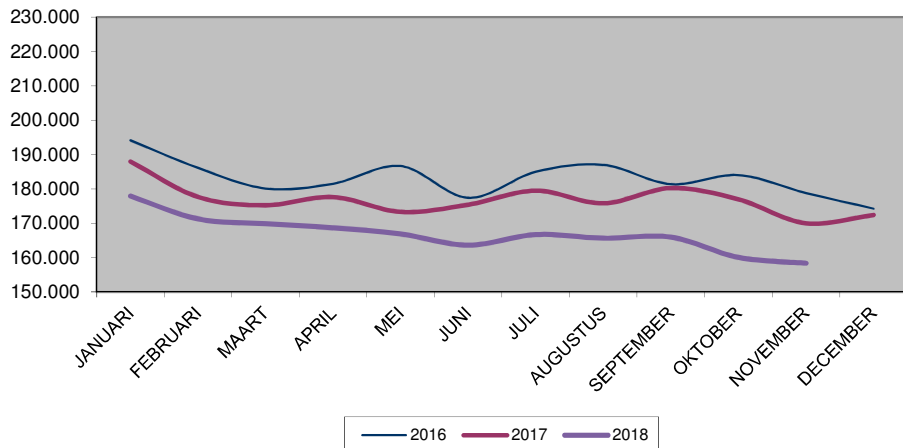

Werkzoekende uitkeringsgerechtigde volledig werklozen sedert min. 2 jaar, TOTAAL: voortschrijdend driemaandelijks gemiddelde (verschil t.o.v. vorig jaar)

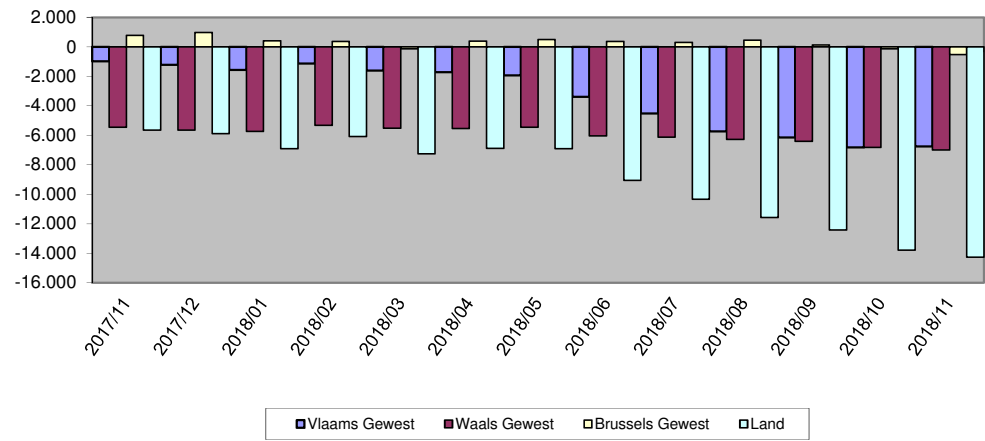

8. Tijdelijk werklozen

8.1 Aantallen

|               | Vlaams Gewest | Waals Gewest  | waarvan Duitstalige Gemeenschap | Brussels Hfdst. Gewest | Land          | -1m           | -12m          | -1m in %     | -12m in %    |
|---------------|---------------|---------------|---------------------------------|------------------------|---------------|---------------|---------------|--------------|--------------|
| Mannen        | 44.401        | 24.189        | 287                             | 2.522                  | 71.112        | 21.240        | 11.795        | 42,6%        | 19,9%        |
| Vrouwen       | 13.364        | 4.332         | 37                              | 1.546                  | 19.242        | 2.339         | 1.141         | 13,8%        | 6,3%         |
| <b>Totaal</b> | <b>57.765</b> | <b>28.521</b> | <b>324</b>                      | <b>4.068</b>           | <b>90.354</b> | <b>23.579</b> | <b>12.936</b> | <b>35,3%</b> | <b>16,7%</b> |
| -1m           | 16.522        | 6.372         | 113                             | 685                    | 23.579        |               |               |              |              |
| -12m          | 11.072        | 1.567         | -69                             | 297                    | 12.936        |               |               |              |              |
| -1m in %      | 40,1%         | 28,8%         | 53,6%                           | 20,2%                  | 35,3%         |               |               |              |              |
| -12m in %     | 23,7%         | 5,8%          | -17,6%                          | 7,9%                   | 16,7%         |               |               |              |              |

8.2 Gemiddelde van de laatste 3 maanden

|                | Vlaams Gewest | Waals Gewest  | waarvan Duitstalige Gemeenschap | Brussels Hfdst. Gewest | Land          | -1m (3m) *    | -12m (3m) **  | -1m (3m) in % | -12m (3m) in % |
|----------------|---------------|---------------|---------------------------------|------------------------|---------------|---------------|---------------|---------------|----------------|
| Mannen         | 37.346        | 22.051        | 226                             | 2.303                  | 61.700        | 9.941         | -2.391        | 19,2%         | -3,7%          |
| Vrouwen        | 13.441        | 4.356         | 45                              | 1.698                  | 19.495        | 446           | -1.007        | 2,3%          | -4,9%          |
| <b>Totaal</b>  | <b>50.787</b> | <b>26.408</b> | <b>271</b>                      | <b>4.001</b>           | <b>81.195</b> | <b>10.387</b> | <b>-3.398</b> | <b>14,7%</b>  | <b>-4,0%</b>   |
| -1m (3m) *     | 7.134         | 2.937         | 33                              | 315                    | 10.387        |               |               |               |                |
| -12m (3m) **   | -505          | -2.704        | -139                            | -189                   | -3.398        |               |               |               |                |
| -1m (3m) in %  | 16,3%         | 12,5%         | 13,7%                           | 8,6%                   | 14,7%         |               |               |               |                |
| -12m (3m) in % | -1,0%         | -9,3%         | -34,0%                          | -4,5%                  | -4,0%         |               |               |               |                |

\* -1m (3m) = Verschil tussen het gemiddelde van de maanden 2018/09 tot 2018/11 en het gemiddelde van de maanden 2018/08 tot 2018/10.

\*\* -12m (3m) = Verschil tussen het gemiddelde van de maanden 2018/09 tot 2018/11 en het gemiddelde van de maanden 2017/09 tot 2017/11.



8.3 Aantallen in vergelijking met vorige jaren/maanden

| Maand                    | 2016           | 2017          | 2018          |
|--------------------------|----------------|---------------|---------------|
| JANUARI                  | 173.834        | 142.619       | 136.096       |
| FEBRUARI                 | 183.280        | 143.339       | 140.247       |
| MAART                    | 141.276        | 119.972       | 136.962       |
| APRIL                    | 152.504        | 119.145       | 120.755       |
| MEI                      | 147.632        | 78.509        | 71.653        |
| JUNI                     | 96.238         | 80.421        | 66.636        |
| JULI                     | 91.399         | 70.306        | 55.452        |
| AUGUSTUS                 | 82.453         | 61.402        | 59.194        |
| SEPTEMBER                | 86.003         | 93.772        | 86.457        |
| OKTOBER                  | 87.536         | 82.590        | 66.775        |
| NOVEMBER                 | 93.878         | 77.418        | 90.354        |
| DECEMBER                 | 94.660         | 106.202       |               |
| <b>JAAR (gemiddelde)</b> | <b>119.224</b> | <b>97.975</b> | <b>93.689</b> |

8.4 Voortschrijdend driemaandelijks gemiddelde \*

| Maand   | Vlaams Gewest | %      | Waals Gewest | %      | Brussels Gewest | %      | Land    | %      |
|---------|---------------|--------|--------------|--------|-----------------|--------|---------|--------|
| 2017/11 | -2.710        | -5,0%  | -757         | -2,5%  | -1.078          | -20,5% | -4.546  | -5,1%  |
| 2017/12 | -1.595        | -2,9%  | -901         | -2,9%  | -792            | -16,1% | -3.288  | -3,6%  |
| 2018/01 | 130           | 0,2%   | -3.200       | -8,1%  | -743            | -13,4% | -3.814  | -3,5%  |
| 2018/02 | 3.273         | 4,3%   | -1.981       | -4,4%  | -649            | -10,5% | 642     | 0,5%   |
| 2018/03 | 3.925         | 4,8%   | -1.116       | -2,4%  | -351            | -5,4%  | 2.458   | 1,8%   |
| 2018/04 | 4.112         | 5,3%   | 1.278        | 3,0%   | -221            | -3,5%  | 5.169   | 4,1%   |
| 2018/05 | 2.993         | 4,6%   | 998          | 2,8%   | -77             | -1,4%  | 3.915   | 3,7%   |
| 2018/06 | -3.185        | -5,7%  | -2.705       | -8,5%  | -454            | -8,6%  | -6.344  | -6,8%  |
| 2018/07 | -7.037        | -15,7% | -4.368       | -16,2% | -427            | -9,4%  | -11.832 | -15,5% |
| 2018/08 | -5.975        | -14,4% | -3.985       | -15,8% | -322            | -8,2%  | -10.282 | -14,5% |
| 2018/09 | -4.127        | -9,3%  | -3.713       | -14,0% | -285            | -7,2%  | -8.126  | -10,8% |
| 2018/10 | -4.329        | -9,0%  | -3.776       | -13,9% | -341            | -8,5%  | -8.446  | -10,7% |
| 2018/11 | -505          | -1,0%  | -2.704       | -9,3%  | -189            | -4,5%  | -3.398  | -4,0%  |

\* verschil tussen het gemiddelde van de 3 voorgaande maanden en het gemiddelde van dezelfde 3 maanden vorig jaar.

Evolutie van het aantal tijdelijk werklozen

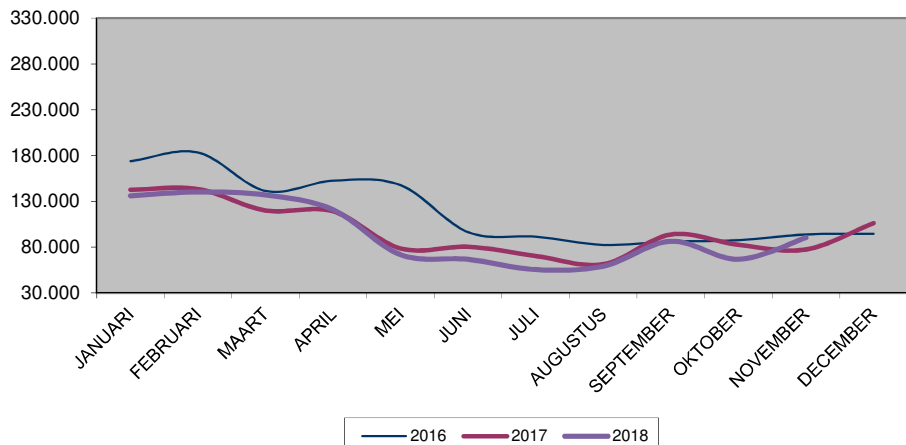

Tijdelijk werklozen: voortschrijdend driemaandelijks gemiddelde (verschil t.o.v. vorig jaar)

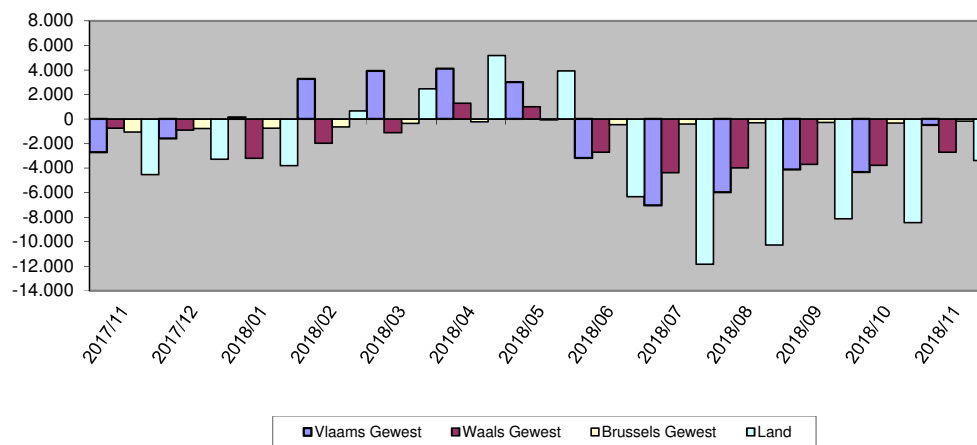

9. Synthese

| Jaar<br>(gemiddelden) | Werkzoekende uitkeringsgerechtigde volledig werklozen  |  |  |         |                       |                  |   | Niet-werkzoekende uitkeringsgerechtigde |  |  |  |         | Tijdelijk<br>werklozen |
|-----------------------|--|--|--|---------|-----------------------|------------------|---|---|--|--|--|---------|------------------------|
|                       | Zonder recht op een<br>bedrijfstoeslag   |  | Met recht<br>op een bedrijfs-<br>toeslag | Totaal  | Waarvan:              |                  |   | Zonder recht op een bedrijfstoeslag     |  |  | Met recht<br>op een bedrijfs-<br>toeslag | Totaal  |                        |
|                       | Toegelaten op<br>basis van<br>voltijdse<br>arbeidspresta-<br>ties of op basis<br>van studies | Toegelaten op<br>basis van<br>vrijwillig<br>deeltijdse<br>arbeid |  |         | Jonger dan<br>25 jaar | Vanaf<br>50 jaar | Sedert<br>tenminste 2<br>jaar ver-<br>goed door<br>de RVA | Oudere<br>werklozen<br>(art. 89)        | Toegelaten<br>op basis<br>van vrijwillig<br>deeltijdse<br>arbeid | Sociale en<br>familiale<br>moeilijk-<br>heden<br>(art. 90) |  |         |                        |
| 2005                  | 469.719  | 21.241   | 0  | 490.960 | 74.525                | 78.577           | 254.940   | 125.683                                 | 9.810  | 6.954  | 109.018                                  | 251.465 | 131.215                |
| 2006                  | 459.596  | 21.093   | 0  | 480.689 | 70.219                | 92.768           | 253.903   | 116.169                                 | 9.485  | 9.250  | 111.069                                  | 245.973 | 121.514                |
| 2007                  | 429.087  | 19.856   | 39                                       | 448.982 | 63.494                | 100.205          | 236.992   | 107.939                                 | 9.396  | 10.767   | 113.579                                  | 241.680 | 119.949                |
| 2008                  | 403.845  | 18.316   | 1.196                                    | 423.358 | 59.142                | 102.731          | 214.880   | 100.844                                 | 9.141  | 11.097   | 114.151                                  | 235.232 | 134.737                |
| 2009                  | 434.120  | 18.867   | 1.976                                    | 454.964 | 66.398                | 110.464          | 206.662   | 94.801                                  | 9.068  | 10.740   | 115.552                                  | 230.161 | 210.864                |
| 2010                  | 438.426  | 19.471   | 2.812                                    | 460.709 | 64.963                | 116.910          | 209.166   | 89.193                                  | 8.920  | 9.861  | 117.509                                  | 225.483 | 173.286                |
| 2011                  | 421.823  | 19.566   | 4.023                                    | 445.412 | 59.555                | 118.580          | 210.292   | 83.077                                  | 8.549  | 8.990  | 115.196                                  | 215.812 | 140.847                |
| 2012                  | 417.250  | 19.923   | 4.233                                    | 441.406 | 56.632                | 118.065          | 204.084   | 77.064                                  | 8.241  | 8.270  | 110.809                                  | 204.384 | 161.340                |
| 2013                  | 432.484  | 20.862   | 4.439                                    | 457.785 | 59.585                | 121.300          | 202.403   | 70.837                                  | 7.889  | 7.641  | 106.908                                  | 193.275 | 168.723                |
| 2014                  | 431.766  | 22.049   | 4.827                                    | 458.642 | 54.444                | 130.363          | 203.435   | 58.385                                  | 7.122  | 6.908  | 102.305                                  | 174.719 | 135.118                |
| 2015                  | 389.665  | 22.080   | 5.687                                    | 417.432 | 44.286                | 131.335          | 190.799   | 49.099                                  | 6.170  | 2.026  | 96.176                                   | 153.470 | 124.840                |
| 2016                  | 367.107  | 21.727   | 6.378                                    | 395.213 | 38.527                | 127.604          | 183.024   | 42.800                                  | 5.524  | 716  | 88.127                                   | 137.168 | 119.224                |
| 2017                  | 345.372  | 21.181   | 7.147                                    | 373.701 | 32.213                | 126.020          | 176.834   | 31.077                                  | 4.838  | 771  | 76.904                                   | 113.590 | 97.975                 |
| 2018 (11 m)           | 321.009  | 20.367   | 8.737                                    | 350.113 | 27.607                | 122.748          | 166.810   | 19.957                                  | 4.277  | 811  | 66.195                                   | 91.241  | 93.689                 |